

駒沢女子大学・駒沢女子短期大学学生様 専用寮

# ラポール百合ヶ丘

## 推薦学生寮ドーマーのご案内

Dormy Guide 2024



Place for building rapport.  
For example, by talking,  
studying, cooking together...



この場所は信頼を築く場所。  
例えばお話ししたり、  
勉強したり、料理したりして。



駒沢女子大学 | 駒沢女子短期大学  
Komazawa Women's University | Komazawa Women's Junior College



「1人じゃない ひとり暮らし」  
**安心・安全・快適に生活できる**  
**それが学生寮。**

多くの年代の友人や先輩・後輩と交流が出来るので、  
 社会性やコミュニケーション能力が身に付きます。

学生寮ならではの、4つのサポート

**1 健康的な食生活**

専属の管理栄養士が考案したバランスの良いメニューを朝・夕2食、  
 各寮にて手作りし、出来たてを食べることができます。

和食と洋食が選べる朝食



ライフスタイルに合わせて選べる契約プラン

食事別契約(申込制)	食事2契約
必要な時に必要な分だけ	朝・夕2食の食事付

Instagramで学生寮の食事をチェック!  
 @dormy\_Style



**2 安心・安全な毎日**

寮長夫妻による住み込み管理で、万全なセキュリティ体制  
 が整っています。留守中に届いた宅配便の受け取りや、急病・災害時の対応などもでき、安心です。



オートロック  
 防犯カメラ  
 ICキー  
 AED

学生のみなさんへ  
 一人暮らしの不安を緩和するために寮はあります。ここは数少ない女子寮で大学専用寮です。困った事は常駐している私達を頼ってください。

防災備品 完備

**3 便利で快適な共用スペース**

広いダイニングルームやパブリックバスなど、清掃はスタッフが行うので毎日快適に過ごせます。

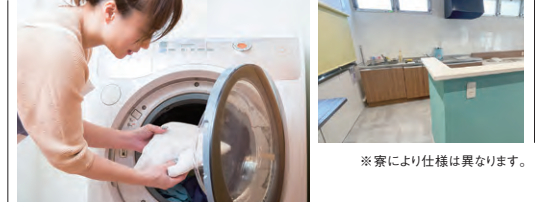

※寮により仕様は異なります。

**4 快適なプライベート空間**

生活に必要な家具類があらかじめ備え付けられており、引越しにかかる手間や費用を軽減。快適な生活がすぐに始められます。

各居室にWi-Fi環境を完備



時間を大切に使える生活環境

忙しい学生生活。時間を有効活用することはとても重要です。学生寮では、食事提供があり、充実した共用設備も利用できるので、家事にかかる時間が大幅削減でき、1日2時間、1年に換算すると約1ヶ月相当の自由な時間が生まれます。

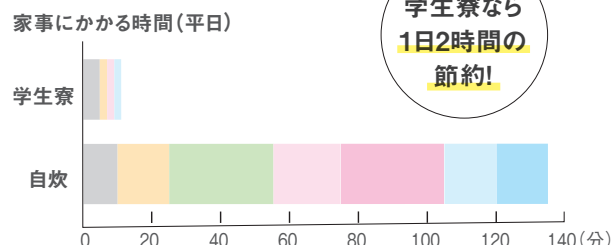

便利な2つの学生寮  
 アクセスマップ

駒沢女子大学 | 駒沢女子短期大学  
 Komazawa Women's University | Komazawa Women's Junior College

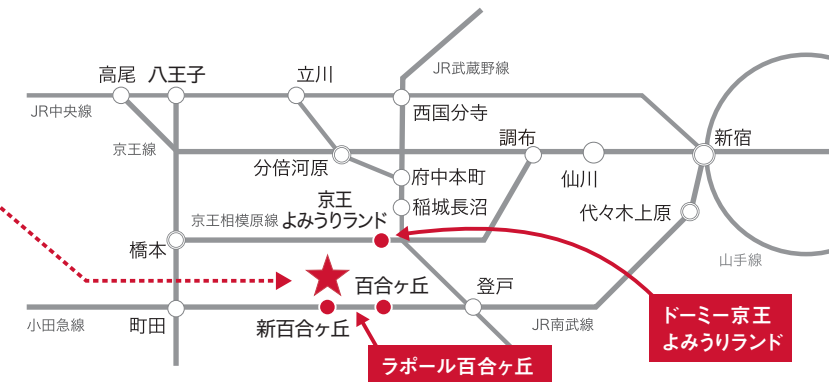

※2023年6月現在の料金です。変更となる場合がございます。

Women students only

2023年3月パブリックバスがリニューアル!  
**ラポール百合ヶ丘(駒沢女子大学学生様の専用寮)**

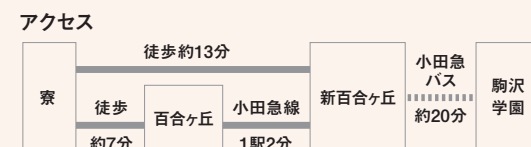
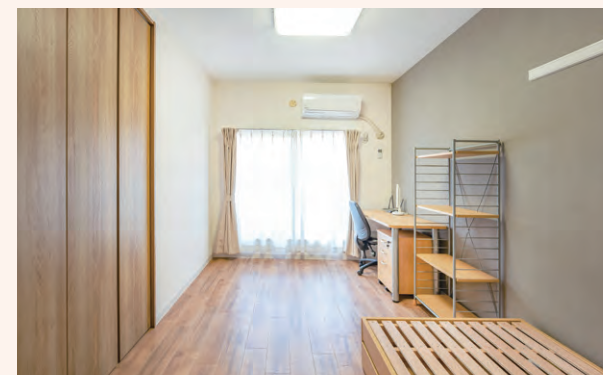

寮費(1ヶ月)

食事込	59,900円~
食事別	42,500円~

- 入館費1年~4年契約/130,000~240,000円
- 保証金/50,000円
- 年間管理費/196,000円/年
- 電気料金:79,200円/年
- 通信設備費:3,960円/月

- 所在地/神奈川県川崎市麻生区百合ヶ丘2-7-7
- 構造/鉄筋コンクリート造4階建
- 居室/個室(洋室) 13.50m<sup>2</sup>
- 定員/65室



ラポール百合ヶ丘の詳細はこちら

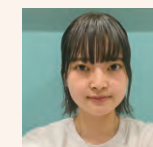

RAリーダーが  
 答えてくれました!  
 人間総合学群  
 住空間デザイン学類 2年  
 Y・Nさん

Q1. RAとは?

寮内でイベントを企画して、寮生同士の交流の場をつくり、寮生活を快適に送れるように相談に乗ったりと、寮生のリーダー的な役割を担っています。

Q2. 授業がある日の1日のスケジュール

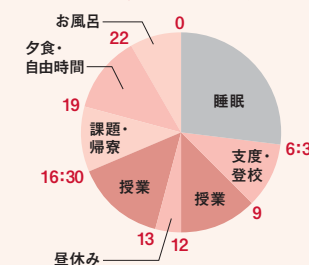

Q3. コロナ禍における学生生活は?

徐々に感染対策が緩和され、マスクなしで生活できるようになりましたが、ご飯の前には消毒をするなど、気をつけて過ごしています。

Q4. 寮長寮母さんはどんな存在?

優しい寮長と関西出身の面白い寮母さんなので、とても話しやすいです!

Q5. ラポール百合ヶ丘の好きなところは?

みんなで会話を楽しむことも多いですが、1人の時間も大切にできること!

寮の最寄り駅まで徒歩1分!

**ドーミー京王よみうりランド**

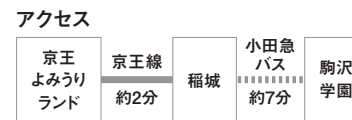

寮費(1ヶ月)

食事込	89,100円~
食事別	71,700円~

- 入寮費/1年:150,000円
- 保証金/50,000円
- 年間管理費/235,200円

- 所在地/東京都稲城市矢野口4017-3
- 交通/京王相模原線

「京王よみうりランド」駅徒歩約1分

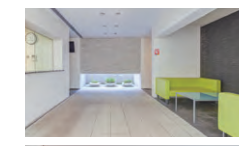

ドーミー京王よみうりランドの詳細はこちら

## オープンキャンパスや受験時に 体験入寮をご利用ください

学生寮をより深く実感していただくため、学生寮を体験することができます。同性のご家族やお友達同士でのお申し込みも可能です。オープンキャンパスや入試で遠方から来校されるタイミングでご活用ください。



### 体験入寮のお申込みは こちらから

ご利用日の1ヶ月前から10日前までにお申し込みください



- ※学生寮の空室状況によって、ご希望の学生寮をご利用できない場合がございます。ご了承ください。
- ※お盆期間、日曜、祝日、第5土曜日は休食日の為、食事提供はお休みさせていただきます。

## 安心してご利用いただくために

ドーミー学生会館では、ご入居者様のインフルエンザや新型コロナウイルスの感染防止に日々取り組んでいます。体調の悪い方は、必ず管理室にお申し出をお願い致します。



消毒液の設置



椅子・テーブルの  
消毒徹底



食器・トレイ・しゃもじ等の  
消毒強化・徹底



換気・扉開放の実施



手洗い、うがい、  
消毒の徹底



スタッフの体調チェック  
37.0℃以上は出勤停止

## 入寮までの流れ ※入寮申し込みは先着順です。

こちらからお申し込みいただけます

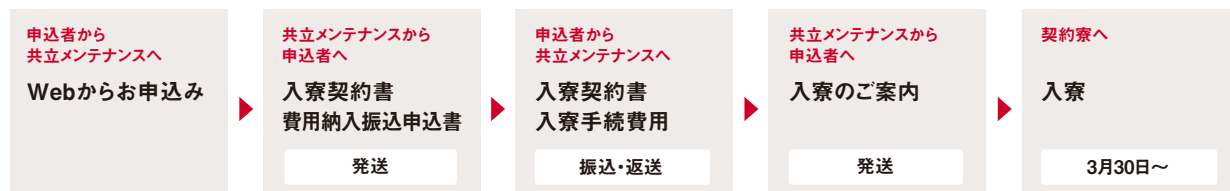

※これ以降のキャンセルについては所定の金額がかかります

## 新しい生活スタイルを支援 就学支援プログラム

学生寮・学生会館ドーミー  
共立メンテナンスの学生寮 (dormy-ac.com)

詳細はこちら

「就学費支援プログラム(館費分割払い制度)」は、共立メンテナンスが運営する学生寮・学生会館の費用を分割返納し、負担を軽減できる制度です。分割払いとする項目は「契約金(入館手続費用)・館費の両方」「館費のみ」「契約金(入館手続費用)のみ」、**支払い費用を毎月「3万円」「5万円」「7万円」からのプランからお選び頂けます。**(契約金のみ分割払いの場合は、支払い額は契約期間均等割りとなります)



お問い合わせ先

株式会社共立ファイナンシャルサービス 03-5295-7992

学校

駒沢女子大学 / 駒沢女子短期大学

〒206-8511 東京都稲城市坂浜238

TEL.042-350-7111

https://www.komajo.ac.jp

お問い合わせ・お申込み・管理運営

株式会社 共立メンテナンス 学生寮事務局

〒101-8621 東京都千代田区外神田2-18-8 FAX.03-5295-5906

☎0120-88-1030

お申し込みは専用 Web サイトから

https://dormy-ac.com/page/komajo

駒沢女子大学・駒沢女子短期大学 学生寮

検索

